Организация обучения и сопровождения детей, находящихся на длительном лечении. Опыт работы региональной площадки «УчимЗнаем – Республика Саха (Якутия)

Вертецкая Любовь Владимировна,
заместитель директора по УВР
МОБУ СОШ №35 г. Якутска РС(Я)

ГАУ РС(Я) «Республиканская больница №1 – Национальный центр медицины»

МОБУ «СОШ №35» городского округа «город Якутск»

Модель трехстороннего сотрудничества по реализации федерального проекта «УчимЗнаем – Республика Саха (Якутия)»

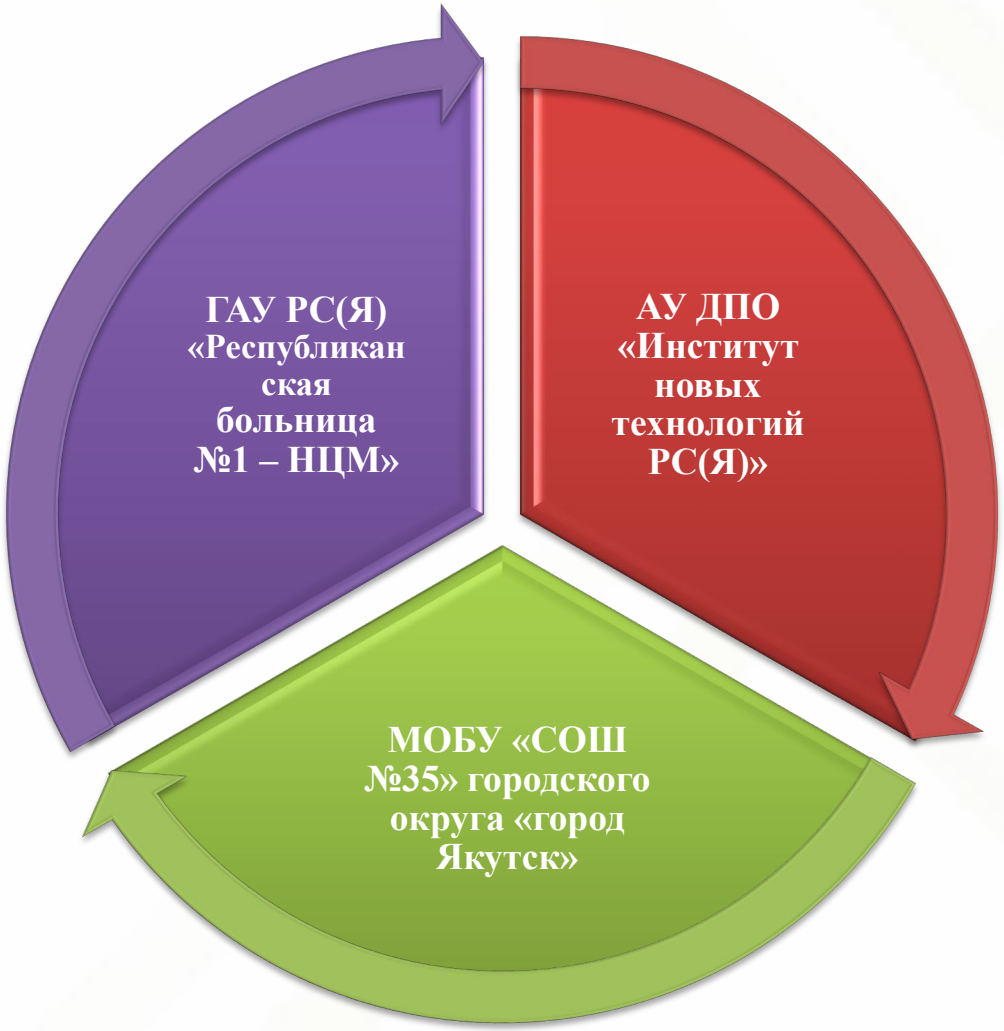

Координатор инновационной образовательной площадки «УчимЗнаем–Республика Саха (Якутия)» – Министерство образования и науки Республики Саха (Якутия).

МОБУ «СОШ №35» городского округа «город Якутск» - инновационная образовательная площадка «УчимЗнаем-Республика Саха (Якутия)» по внедрению образовательной среды для детей, находящихся на длительном лечении в медицинских учреждениях. Реализует академическую реабилитацию.

ГАУ РС(Я) «Республиканская больница №1 – Национальный центр медицины» - медицинское учреждением для реализации проекта. Осуществляет лечение и педагогическое сопровождение детей, организацию и проведение мероприятий по воспитательной работе.

АУ ДПО «Институт новых технологий РС(Я)» - оператор реализации инновационной образовательной площадки «УчимЗнаем–Республика Саха (Якутия)». Обеспечивает дополнительное образование детей на площадке, методическое сопровождение проекта и координацию деятельности региональной площадки.

Педагогический состав региональной площадки «УчимЗнаем»

МОБУ СОШ №35 городского округа «город Якутск»
Заместитель директора по УВР
Учителя - 8
Социальный педагог
Учитель – дефектолог
Педагог – психолог
Учитель – логопед
АУ ДПО «Институт новых технологий»
Региональный оператор площадки
Педагог дополнительного образования - 2
Педиатрический центр ГАУ РС(Я) «РБ №1 – НЦМ»
Старший воспитатель, воспитатель
Медицинский психолог

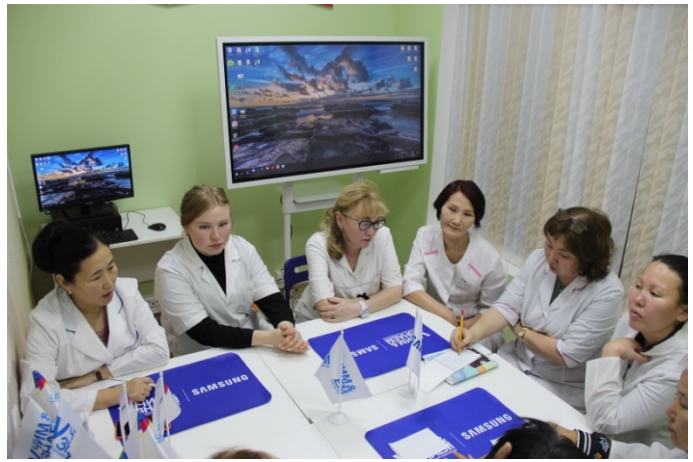

Академическая реабилитация в госпитальной школе «УчимЗнаем»

«Лучшие результаты образовательной деятельности для длительно болеющих детей достигаются путем согласованной позиции учителей и специалистов школы, врачей и сотрудников медицинской организации, родителей (законных представителей) и самого обучающегося»

мобильное
электронное
образование

МЭО – цифровая платформа, подсистемы которой позволяют педагогу самому выбирать траекторию использования предложенных в ней инструментов, что не ограничивает свободу и творчество учителя. Платформа используется на уроках, а также как дополнительный ресурс к основным занятиям. Дети имеют возможность использовать материалы ресурса в период от выписки из больницы до следующего курса стационарного лечения.

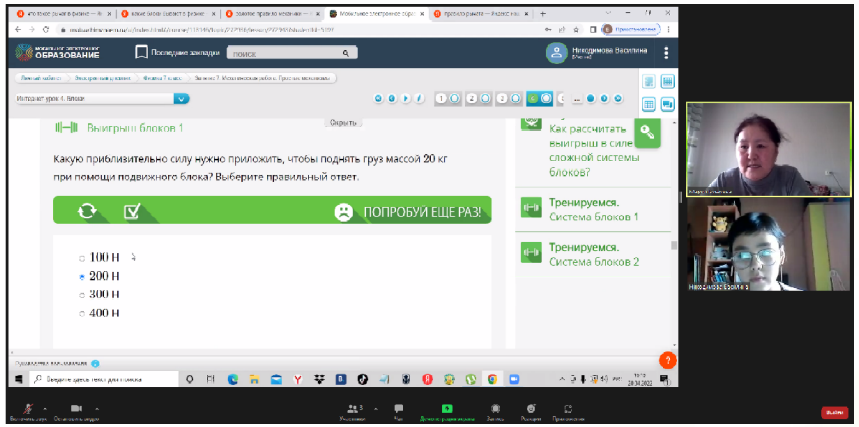

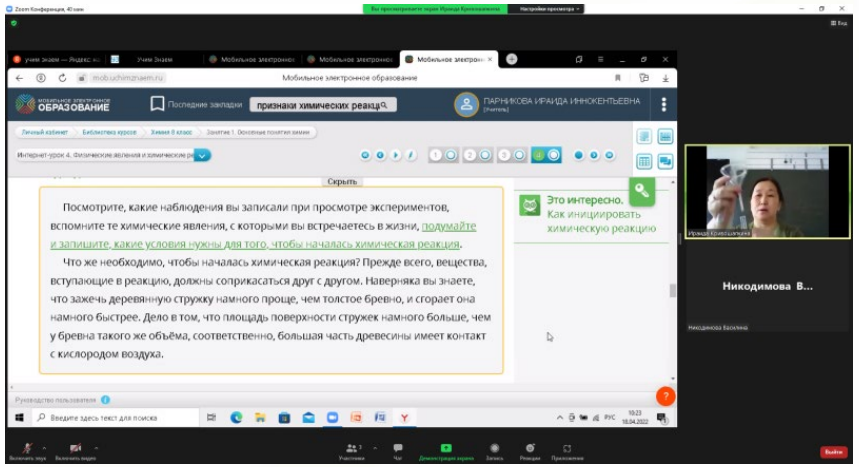

Внеурочные мероприятия в госпитальной школе

Творческая мастерская «Мир в красках»

Декада инвалидов. Викторина «А знаешь ли ты…?»

Неделя физики и географии
Интеллектуальный квест «Хочу все знать!»

Мастер – класс «Рисуем вместе»

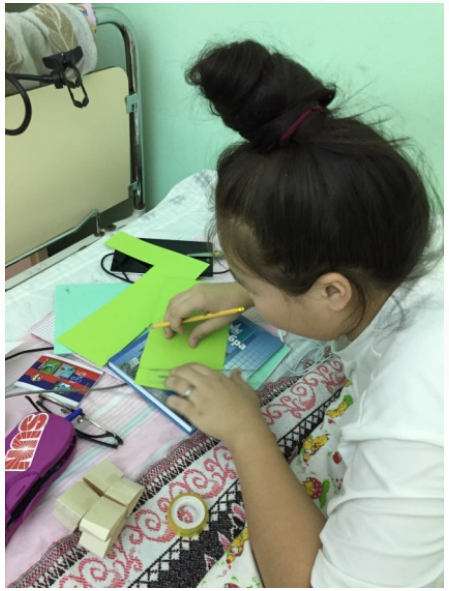

Творческое занятие
«Готовим подарок маме»

Неделя истории и обществознания
Игра «По страницам истории»

Дополнительное образование

Программы дополнительного образования:

- «Арт – мастерская»
- «Мир вокруг нас»
- «Юный экспериментатор»

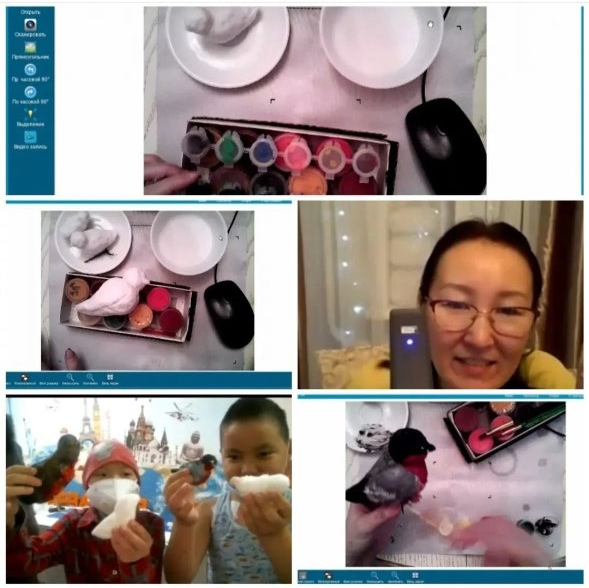

Мастер – класс
«Снегирь на елку своими руками»

Творческое занятие «Монотипия как вид нетрадиционной техники рисования»

Занятия дополнительного образования «Арт – мастерская»

Воспитательная работа в госпитальной школе

УЧИМ ЗНАЕМ ЗАБОТЛИВАЯ ШКОЛА

День знаний
День учителя
День матери и День отца
Декада инвалидов
День якутского языка
Новый год
День борьбы с детским раком
День защитника Отечества
8 марта
День смеха
День подснежника
День космонавтики
День Победы
День защиты детей и другие

День знаний

День учителя

Хеллоуин

Развлечение «Международный день русалки»

Новогодний праздник

Воспитательная работа в госпитальной школе

1 место в конкурсе «Оживи картину»

Фотоконкурс «Точ-в-точ»

Участие в общепроектных мероприятиях Флагманской площадки

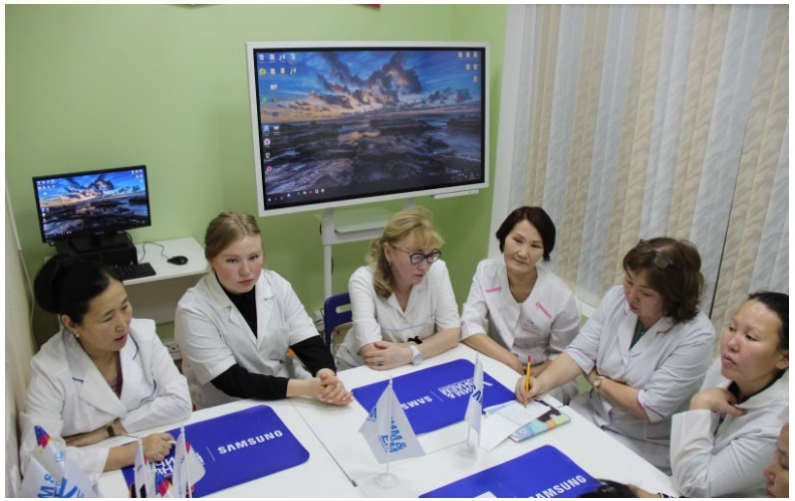

Межрегиональная конференция «УчимЗнаем» – Заботливая школа – Республика Саха (Якутия) – город Якутск» с проведением профессиональной стажировочной сессии педагогов госпитальных школ с 18 – 19 мая 2022г.

В конференции приняли участие свыше 140 участников - представители региональных образовательных площадок «УчимЗнаем» г. Москва, Республики Коми, Забайкальского, Приморского и Хабаровского края; педагоги образовательных учреждений Республики Саха (Якутия)

«Академическая реабилитация. Организация обучения детей, находящихся на длительном лечении в медицинских стационарах и на дому»

Госпитальная школа в ГАУ РС(Я) Республиканская больница №1 – «Национальный центр медицины»

УЧИМ ЗНАЕМ
ЗАБОТЛИВАЯ ШКОЛА

uchimznaem.ru

vk.com/caringschool

t.me/uchimznaem

«УчимЗнаем» – РС(Я)